Fractal Design Silent Series R3 Gehäuselüfter 80 mm Schwarz weiß

Artikelnummer	997915993
Gewicht	1kg
Länge	1mm
Breite	1mm
Höhe	1mm

Produktbeschreibung

Fractal Design Silent Series R3 Gehäuselüfter 80 mm Schwarz weiß

Produktbeschreibung:

Leistungen Empfohlene Platzierung Computergehäuse
Typ Ventilator Lüfterdurchmesser 8 cm Rotationsgeschwindigkeit
(max.) 1600 RPM Geräuschpegel (hohe Geschwindigkeit)
18,1 dB Maximaler Luftstrom 20,2 cfm Maximum Luftdruck
0,99 mmH2O Mittlere Betriebsdauer zwischen Ausfällen
(MTBF) 40000 h Design Produktfarbe Black,
White Ventilator-Anschluss 3-polig Leistung Stromversorgung
0,5 W Spannung 12 V Stromstärke (maximal) 0,06
A Gewicht und Abmessungen Breite 80 mm Tiefe 80
mm Höhe 25 mm Gewicht 150 g Kabellänge 0,35 m
Verpackungsbreite 121 mm Verpackungstiefe 94 mm
Verpackungshöhe 26 mm Sonstige Funktionen Befestigungslochabmessungen
71,5 x 71,5 mm Technische Details Lagertyp Gewehr
Technische Details:

Allgemein
Produkttyp
Gehäuselüfter
Breite
8 cm
Tiefe
8 cm
Höhe
2,5 cm
Gewicht
70 g
Farbe
Schwarz, weiß
Kühlkörper und Lüfter
Lüfterdurchmesser
80 mm
Gebläsehöhe
25 mm
Lüfterlager
Rifle Bearing

Drehgeschwindigkeit
1600 U/min
Luftstrom
34.3 m³/h (20,2 CFM)
Luftdruck
0.99 mm
Geräuschpegel
18.1 dBA
Netzanschluss
3-poliger Stecker
Nennspannung
12 V
Startspannung
6 V
Nennstrom
0.06 A
Energieverbrauch
0.5 W
Kabellänge
35 cm
Verschiedenes
MTBF
40,000 Stunde(n)

Produkteigenschaften

Zubehörkategorie	Kühlung und Lüfter
Farbe	Schwarz, Weiß
Produkttyp	Gehäuselüfter
Farbkategorie	Weiß, Schwarz
Gewicht	70 g
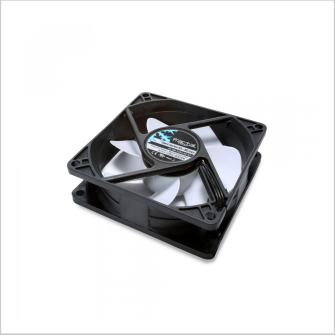
Weitere Bilder