Tripp Rack Enclosure Cantilever Mount Fixed Shelf Deep 2URM Regal Schwarz 2U

Artikelnummer	999919252
Gewicht	1kg
Länge	1mm
Breite	1mm
Höhe	1mm

Produktbeschreibung

Das Rack Enclosure Cantilever Mount Fixed Shelf aus der Eaton Tripp Lite Serie bietet eine praktische Lösung für die Organisation von Geräten in einer Rack-Umgebung. Dieses robuste Regal aus kaltgewalztem Stahl kann bis zu 27,2 kg tragen und ist damit für eine Vielzahl von Anwendungen geeignet. Der mitgelieferte Montagesatz sorgt für einen problemlosen Installationsprozess, so dass der Benutzer seinen Einbauraum effizient nutzen und gleichzeitig eine saubere und organisierte Einrichtung beibehalten kann. Das Regal entspricht den RoHS-Normen und erfüllt die Sicherheits- und Umweltanforderungen, während es gleichzeitig die Gesamtfunktionalität des Regalsystems verbessert.

- **Langlebige Konstruktion**
  Das aus kaltgewalztem Stahl gefertigte Regal ist robust und leistungsfähig und hält schweren Geräten und ständigem Gebrauch stand.
- **Gewichtskapazität**
  Mit einer Gewichtsbeschränkung von 27,2 kg ist dieses Regal so konzipiert, dass es eine Vielzahl von Geräten sicher halten kann, was es vielseitig einsetzbar macht.
- **Effiziente Installation**
  Der mitgelieferte Montagesatz vereinfacht die Einrichtung und ermöglicht eine schnelle Befestigung an Regalen ohne zusätzliches Werkzeug.
- **Umweltverträglich**
  Dieses Produkt erfüllt die RoHS-Normen und unterstreicht das Engagement für Sicherheit und die Verringerung der Umweltbelastung durch verantwortungsvolle Herstellungspraktiken.

Produkteigenschaften

Gewicht	2,27 kg
Höhe (Rack-Einheiten)	2
Service und Support - Typ	5 Jahre Garantie
Farbe	Schwarz
Zubehörkategorie	Racks und Rack-Hardware
Farbkategorie	Schwarz
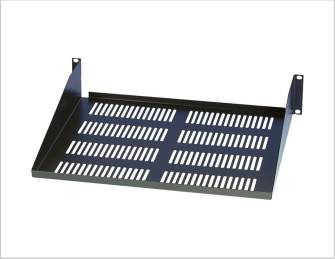
Weitere Bilder