Dell UltraSharp U2724D LED-Monitor 68,47 cm 27 Zoll 2560 x 1440 QHD @ 120 Hz IPS 350 cd/m² 2000:1 5 ms HDMI DisplayPort mit 3 Jahre erweiterte Basisaustauschgewährleistung

Artikelnummer	999736826
Gewicht	1kg
Länge	1mm
Breite	1mm
Höhe	1mm

Produktbeschreibung

Beispielloser Sehkomfort

Weniger Belastung für die Augen: Ein integrierter Umgebungslichtsensor optimiert intelligent Helligkeit und Farbtemperatur entsprechend Ihrer Umgebung.

Verbessertes ComfortView Plus: Reduziert schädliche Blaulichtemissionen auf weniger als 35 % für ganztägigen Sehkomfort ohne Beeinträchtigung der Farbgenauigkeit.

Flüssigere visuelle Erfahrung: Eine Bildwiederholfrequenz von 120 Hz sorgt für weniger Flimmern, nahtloseres Scrollen und eine ruckelfreiere Darstellung als bei 60-Hz-Monitoren.

Arbeit brillant in Szene gesetzt

Erstklassige Bildqualität: Die IPS Black-Panel-Technologie bietet tiefere Schwarztöne, präzisere Graustufen und einen außergewöhnlichen Kontrast (2.000:1) über einen weiten Betrachtungswinkel.

Klare, lebensechte Farben: Profitieren Sie von 1,07 Milliarden Farben und einer breiten Farbabdeckung nach Branchenstandards, darunter 98 % DCI-P3, 98 % Display P3, 100 % sRGB und 100 % BT.709. Erhalten Sie eine Farbkalibrierungsgenauigkeit von Delta E < 2 (Durchschnitt) (sRGB, BT.709, Display P3, DCI-P3).

Produkteigenschaften

Schnittstellendetails - Schnittstellen	USB-C 3.2 Gen 2 upstream (SuperSpeed USB, DisplayPort 1.4 (HDCP 1.4), DisplayPort-Ausgang (HDCP 1.4, MST), USB 3.2 Gen 2 downstream mit Batterieauf, 2 x USB 3.2 Gen 2-Downstream, USB-C 3.2 Gen 2 downstream (bis zu 15 W)
Display - Native Auflösung	2560 x 1440
Display - Typ	LED-hintergrundbeleuchteter LCD-Monitor
Display - Diagonale	27 Zoll
Software - Typ	Dell Display Manager
Vertikale Bildwiederholrate bei max. Auflösung	120 Hz
Energie Effizienzklasse	Klasse F
Farbkategorie	Silber, Schwarz
Gewicht	6,56 kg
Stromverbrauch im Standby-Modus	0,5 Watt
Größe diagonal (metrisch)	69 cm
Display - Schnittstelle	HDMI
Eingangssignal	HDMI, DisplayPort
Display - Technologie	TFT-Aktivmatrix
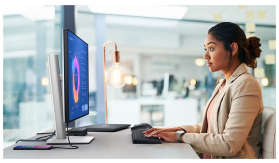
Weitere Bilder