# Lexware büro easy plus 2025 Abo-Vertrag 1 Jahr 2 Benutzer Download Win, Deutsch (nur für Neukunden)

| | |
|---|---|
| **Artikelnummer** | 999899733 |
| **Gewicht** | 1kg |
| **Länge** | 1mm |
| **Breite** | 1mm |
| **Höhe** | 1mm |

## Produktbeschreibung

**Sie erhalten die Software im Abo. Die Mindestlaufzeit des Abos beträgt 12 Monate ab Bestelldatum. Anschließend verlängert sich die Abo-Laufzeit automatisch um weitere 12 Monate, wenn Sie nicht 6-8 Wochen vor Ablauf kündigen.  Zwecks Kündigung wenden Sie sich bitte rechtzeitig an uns.**

**Dieses Produkt gilt nur für Neukunden. Wenn Sie beabsichtigen frühzeitig Ihre bisherige Lizenz zu verlängern, dann wenden Sie sich Zweck eines Angebots bitte an unseren Vertrieb.**

**Produktbeschreibung:**

**Während der Abo-Laufzeit stellen wir Ihnen alle Updates im Programm zur Verfügung – ohne zusätzliche Kosten. So ist sichergestellt, dass Ihre Software gesetzlich und technisch immer auf dem neuesten Stand ist.**

Die einfache und vollständige Bürosoftware für Nicht-Buchhalter

**Für Existenzgründer, Selbstständige, Freiberufler und Kleinbetriebe**
Mit Lexware büro easy plus schreiben Sie Rechnungen und Angebote, erfassen alle Einnahmen und Ausgaben und führen Ihr Kassenbuch direkt am PC. Die Buchhaltung mit Einnahmen-Überschuss-Rechnung oder Bilanz läuft dabei automatisch im Hintergrund. On top: Plus-Funktionen, wie z. B. die Mitarbeiterverwaltung.

**Die wichtigsten Leistungen auf einen Blick**

**Firma:**
-Einstiegsinterview, Begleitung bei den ersten Schritten
-Chefübersicht zur aktuellen Unternehmenssituation
-Vollständige Buchhaltung nach Einnahmenüberschussrechnung (EÜR)
-Autom. Erstellung der amtlich anerkannten USt.-Voranmeldung (Formular und Elster)
-Inkl. gesetzl. vorgeschriebenem EÜR-Formular (ELSTER)
-Dauerfristverlängerung (ELSTER)
-Kontenrahmen, basierend auf SKR 03
-Empfangen, verarbeiten und verbuchen von E-Rechnungen
-Auswertungen zur Finanzplanung und -kontrolle

**Einnahmen und Ausgaben:**
-Erstellung von Angeboten, Rechnungen und Rechnungskorrekturen
-Zahlungseingänge, Offene-Posten-Verwaltung mit automatischem Mahnlauf
-Einfache Belegerfassung inkl. Standardbelege
-Lieferantenrechnungen u. -lastschriften
-Berichte und Auswertungen zu Kunden, Lieferanten, Artikel
-Microsoft®-Office-Anbindung (Word, Excel)1, OpenOffice.org- Schnittstelle2

**Zahlungsverkehr**
-Integriertes Online-Banking/Internet-Banking

-Überweisungen erstellen
-Automatische Verbuchung der Zahlungsein- und -ausgänge
-Daueraufträge einrichten

**Zusammenarbeit mit dem Steuerberater**
-Relevante Berichte für den Steuerberater: Kontenblatt, Summen- und Saldenliste, Journal
-Sichere Datenübergabe an den Steuerberater im DATEVFormat

**Wissen und Tipps**
-Zahlreiche Informationen zu Unternehmens-Themen vonder Rechnungsstellung bis zur USt.-Voranmeldung

**Exklusiv in Lexware büro easy plus**
-2 Arbeitsplätze
-Lexware lohnauskunft zur Berechnung von Brutto-/Netto- Gehältern, Abzügen und Gesamtkosten3
-Mitarbeiterverwaltung, Zeiterfassungsfunktion
-Projektverwaltung und Akontorechnung
-Kennzahlenanalyse
-Termin- und Aufgabenorganisation inkl. Abgleich mit Microsoft® Outlook1
-Komfortable Arbeitszeiterfassung mit Abrechnung pro Kunde

*1 Microsoft 365 (nur Desktop-Variante), Microsoft®-Office 2021, Microsoft®-Office 2019 (32 und 64 Bit), Microsoft®-Office 2016 (32 und 64 Bit)*
*2 Für diese Funktion ist OpenOffice.org ab Version 3.5.7 bis einschl. 4.1.14 erforderlich*
*3 Als Download-Version*

**Unser Versprechen**
-Sie erhalten alle Updates kostenlos
-Sie arbeiten mit einer topaktuellen Software
-Sie berücksichtigen alle aktuellen Gesetze

**Konditionen: unbegrenzte Laufzeit**
Innerhalb der Abo-Laufzeit haben Sie Zugriff auf den vollen Leistungsumfang der Software und erhalten alle Updates kostenlos. Die Mindestlaufzeit des Abos beträgt 365 Tage. Nach Ablauf verlängert sich die Laufzeit automatisch um weitere 365 Tage. Eine Kündigung ist jederzeit möglich. Sie wird jeweils zum Ende der Abo-Laufzeit wirksam. Anschließend können Sie nur noch auf Ihre Daten zugreifen, das Programm aber nicht mehr nutzen.

**Systemvoraussetzungen:**

Die aktuellen Systemvoraussetzungen für die Nutzung der Lexware Software finden Sie **hier**.

Die 365-tägige Nutzungsdauer ist gültig bei Installation bis 31.01.2026.

## Produkteigenschaften

| | |
|---|---|
| **Anzahl Lizenzen** | 2 PCs |
| **Lizenzkategorie** | Abonnement-Lizenz |
| **Lizenztyp** | Abonnement-Lizenz |
| **Lizenz-Gültigkeitsdauer** | 1 Jahr |
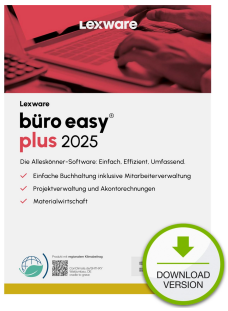
## Weitere Bilder