# BenQ SL5504 140 cm 55 Zoll Diagonalklasse SL04 Series LCD-Display mit LED-Hintergrundbeleuchtung Digital Signage Android 4K UHD 2160p 3840 x 2160

| | |
|---|---|
| **Artikelnummer** | 999985212 |
| **Gewicht** | 1kg |
| **Länge** | 1mm |
| **Breite** | 1mm |
| **Höhe** | 1mm |

## Produktbeschreibung

Der BenQ SL5504 wurde entwickelt, um Digital Signage mit seinem 55-Zoll-LCD-Flachbildschirm mit LED-Hintergrundbeleuchtung zu verbessern. Dieses für den gewerblichen Einsatz entwickelte Modell verfügt über eine 4K-UHD-Auflösung von 3840 x 2160 und sorgt mit einem sRGB-Farbraum von 99 % für lebendige Bilder und präzise Farben. Das Display unterstützt eine Reihe von Modi, darunter Hochformat, Querformat, M-Book und Coding-Modus, und ermöglicht so Flexibilität bei verschiedenen Anwendungen. Ausgestattet mit Low Blue Light-Technologie reduziert es die Belastung der Augen und sorgt gleichzeitig für eine hohe Anzeigequalität.
Mit Anschlussmöglichkeiten wie HDMI-Ein- und Ausgang, USB 2.0, LAN und Wi-Fi ist der SL5504 vielseitig für alle Digital-Signage-Anforderungen einsetzbar. Das Gerät wird von einem ARM Cortex-A73- und A53-Prozessor angetrieben, ergänzt durch 8 GB RAM und 64 GB Speicher, was einen reibungslosen Betrieb der Anwendungen gewährleistet. Sein energieeffizientes Design ist ENERGY STAR-zertifiziert und garantiert eine nachhaltige Wahl für Ihr Unternehmen bei gleichzeitig niedrigen Betriebskosten.

- **Schlankes Design**
  Der BenQ SL5504 zeichnet sich durch ein schlankes Profil und eine moderne Ästhetik aus, wodurch er sich für jede gewerbliche Umgebung eignet und gleichzeitig ein professionelles Erscheinungsbild bewahrt.
- **Scharfe Bilder**
  Mit einer Auflösung von 3840 x 2160 und einer Helligkeit von 500 cd/m2 bietet dieses Display scharfe und lebendige Bilder, die die Aufmerksamkeit auf sich ziehen und das Interesse der Betrachter wecken.
- **Hochleistungs-Audio**
  Ausgestattet mit einem integrierten Lautsprechersystem mit einer Gesamtleistung von 24 Watt bietet der SL5504 einen klaren und beeindruckenden Klang, der sich für verschiedene Präsentationen eignet.
- **Vielseitige Konnektivität**
  Das Display unterstützt mehrere Eingangsarten, darunter zwei HDMI-Anschlüsse, USB 2.0 und LAN-Anschlüsse, und lässt sich so problemlos in bestehende Systeme integrieren.
- **Benutzerfreundliche Oberfläche**
  Dank der BenQ Device Management Solution und dem Zugriff auf Google Play können Benutzer das Display ganz einfach nach ihren Bedürfnissen verwalten und anpassen.

## Produkteigenschaften

| | |
|---|---|
| **Stromversorgungsgerät - Typ** | Stromversorgung |
| **Energie Effizienzklasse** | Klasse G |
| **Gewicht** | 14,7 kg |
| **Leistungsaufnahme im Betrieb** | 81,9 Watt |
| **Stromverbrauch im Standby-Modus** | 0,5 Watt |
| **Farbkategorie** | Schwarz |
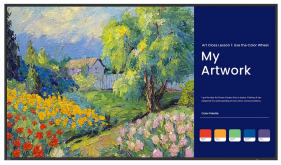
## Weitere Bilder