SEH dongleserver ProMAX EU mit 20x USB für Lizenzdongle

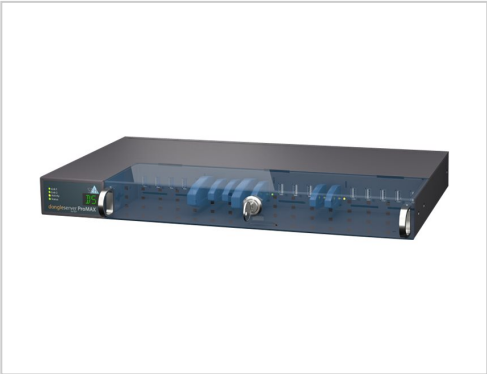

Artikelnummer	998724715
Gewicht	1kg
Länge	1mm
Breite	1mm
Höhe	1mm

Produktbeschreibung

Als große Variante für den Serverraum stellt der dongleserver ProMAX bis zu 20 Software-Lizenz-Dongles über das Netzwerk bereit. Der dongleserver ProMAX bietet im Vergleich zu dem kleineren dongleserver Pro zusätzliche Ausfallsicherheit durch zwei eingebaute Netzteile und zwei Netzwerkanschlüsse. Weiterhin findet ein automatisches Backup aller Parameterwerte, Passwörter und Zertifikate auf einer lokalen SD-Karte statt. Zur Ausstattung gehört auch eine Multi-Segment-Anzeige für die schnelle Status- und Fehlerdarstellung.
Mit den Dongleservern von SEH können die Dongles nicht nur über LAN-Netzwerkverbindungen genutzt werden, sondern auch über das VPN, VLAN und das Internet. So kann aus den verschiedensten Umgebungen heraus auf Dongles zugegriffen werden - es ergeben sich vielfältige Einsatzmöglichkeiten!

Produkteigenschaften

Verschlüsselungsalgorithmus	TLS 1.2, TLS 1.1, TLS 1.0, SSL 3.0, TTLS, MD5, PEAP
Netzwerk/Transportprotokoll	ARP, HTTPs, SLP, HTTP, TCP/IP, Bonjour, DNS, ICMP/IP, SMTP, POP3, UDP/IP, DHCP
Farbkategorie	Blau, Schwarz
Netzwerk - Formfaktor	Extern
Bereitgestellte Schnittstelle - Schnittstellen	15 x USB 2.0 - Type A, 5 x USB 3.0 - Type A, 2 x 1000Base-T - RJ-45
Netzwerk - Typ	Geräteserver
Leistungsaufnahme im Betrieb	65 Watt
Gewicht	2,95 kg
Produkttyp	Geräteserver
Netzwerk - Anschlusstechnik	Kabelgebunden

Weitere Bilder