Goobay 0.25m Cat.6 S/FTP Grau Netzwerkkabel PIMF 250 MHz 2x RJ-45 M/M

Artikelnummer	993488823
Gewicht	1kg
Länge	1mm
Breite	1mm
Höhe	1mm

Produktbeschreibung

Goobay 0.25m Cat.6 S/FTP Grau Netzwerkkabel PIMF 250 MHz 2x RJ-45 M/M

Produktbeschreibung:

CAT 6 Netzwerkkabel 2xRJ45 St.;PIMF + geflechtgeschirmt
- Doppelt geschirmtes Twisted Pair Kabel;
- PIMF (Paare in Metal Folie);
- Paarfolge nach EIA/TIA 568;
- mit angespritzter Knickschutztülle;
- Längenangabe auf der Tülle;
- mit vergoldeten Kontaktflächen;
- Slimline Knickschutztülle, geeignet für alle Patchfelder.

Technische Details:

Allgemein
Typ des Netzwerkkabels
Patch-Kabel - CAT 6
Technologie
SFTP, PiMF
Abschirmungsmaterial
Folie und Ummantelung
Kabelmantelmaterial
PVC
American Wire Gauge (AWG)
27/7
Drähte pro Kabel
8 Drähte
Paare pro Kabel
4 Zweidrahtleitungen
Beschichteter Stecker
Gold
Leistungsmerkmale
Geformt, ohne Haken, Copper-Clad Aluminium Wire (CCAW)-Leiter, Zugentlastung, Längenanzeige
Länge
25 cm

Farbe
Grau
Konnektivität
Anschluss
RJ-45 - männlich
Stecker (zweites Ende)
RJ-45 - männlich
Verschiedenes
Kennzeichnung
TIA/EIA-568 - bis zu 250 MHz
Verpackung
Bulk

Produkteigenschaften

Farbkategorie	Grau
Farbe	Grau
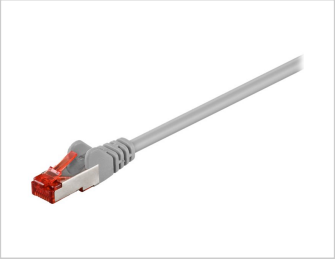
Weitere Bilder