DIGITUS DIN-Schienenmontagekit Description DIN-Rail Mounting Kit for Desktop Patch Panel 2x M5 screws DIN-Rails

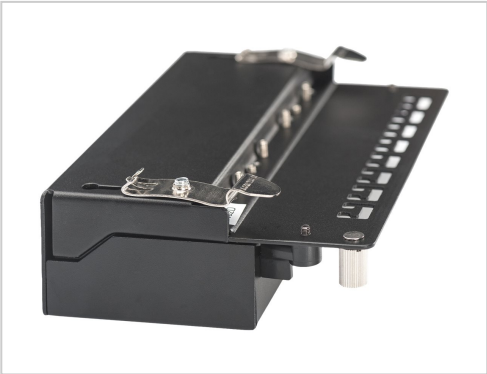

Artikelnummer	996888017
Gewicht	1kg
Länge	1mm
Breite	1mm
Höhe	1mm

Produktbeschreibung

DIGITUS DIN-Schienenmontagekit Description DIN-Rail Mounting Kit for Desktop Patch Panel 2x M5 screws DIN-Rails

Produktbeschreibung:

Die Hutschienenmontageset von DIGITUS® für Desktop Patch Panel ist ein robustes und hochwertiges Produkt, das speziell für den Einsatz in Elektroverteilerkästen entwickelt wurde. Mit den 2x M5 Schrauben und 2x Hutschienen ist eine schnelle und einfache Montage auf der Hutschiene möglich. Das Produkt erfüllt die Normen ISO/IEC 11801 3rd Ed., EN 50173-1 und EIA/TIA 568-C und ist zertifiziert nach EU-Normen. Das Leergehäuse ist aus Metalldruckguss gefertigt und das Material ist sehr robust und langlebig. Das Hutschienenmontageset ist für hohe Arbeits- und Lagertemperaturen geeignet, was es besonders vielseitig macht. Das einfache und elegante Design sorgt für eine perfekte Passform für Patchpanel und Racks in Schränken. Das Produkt ist leicht zu montieren und das feste Material garantiert eine sichere Installation. Mit diesem Hutschienenmontageset erhalten Sie eine perfekte Lösung für die Installation von Patch Panels in Elektroverteilerkästen
Technische Details:

Allgemein
Produkttyp
DIN-Schienenmontagekit

Produkteigenschaften

Zubehörkategorie	Befestigungsteile
Farbkategorie	Silber
Produkttyp	DIN-Schienenmontagekit
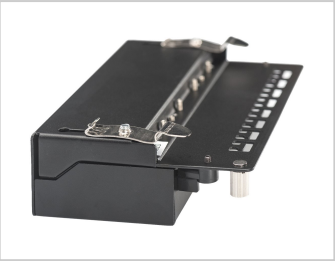
Weitere Bilder