Icy Dock 2.5" Trägerplatte SATA Serial ATA II III 5,15 mm Schwarz Silber Metall 6,35 cm HDD/SSD 84.2x131.4x17.5mm 94g Black/Silver

Artikelnummer	998643152
Gewicht	1kg
Länge	1mm
Breite	1mm
Höhe	1mm

Produktbeschreibung

Icy Dock 2.5" Trägerplatte SATA Serial ATA II III 5,15 mm Schwarz Silber Metall 6,35 cm HDD/SSD 84.2x131.4x17.5mm 94g Black/Silver

Produktbeschreibung:

Merkmale Größe (Imperial) 2,5" Zoll Typ Trägerplatte
Maximale unterstützte Anzahl der HDD 1 HDD Schnittstelle Serial ATA,
Serial ATA II, Serial ATA III Produktfarbe Black,
Silver Material Metall Unterstütze Datenträgerhöhe
5,15 mm Sperrschloss Ja Kompatible Produkte Icy
Dock MB491SKL-B Gewicht und Abmessungen Breite
84,2 mm Tiefe 131,4 mm Höhe 17,5 mm Gewicht 94
g Lieferumfang Schrauben enthalten Ja Logistikdaten
Warentarifnummer (HS) 84733080
Technische Details:

Allgemein
Gerätetyp
Träger für Speicherlaufwerk (Caddy)
Kompatibilität mit Festplattenlaufwerk-Formfaktor
2.5" (6,4 cm)
Max. Höhe des Festplattenlaufwerks
15 mm
Produktmaterial
Metall
Massenspeicher-Controller
Prozessor
Keine CPU
Erweiterung/Konnektivität
Einschübe
1 x intern - 2.5" (6,4 cm)
Verschiedenes
Zubehör im Lieferumfang
Schlüssel
Montagekit
Mitgeliefert
Abmessungen und Gewicht
Breite

8,42 cm
Tiefe
13,14 cm
Höhe
1,75 cm
Gewicht
94 g
Informationen zur Kompatibilität
Entwickelt für
ICY Dock ToughArmor EX MB491SKL-B

Produkteigenschaften

Prozessor - Typ	Keine CPU
Produkttyp	Träger für Speicherlaufwerk (Caddy)
Stromversorgungsgerät - Typ	Keine(r)
Farbkategorie	Schwarz
Gewicht	94 g
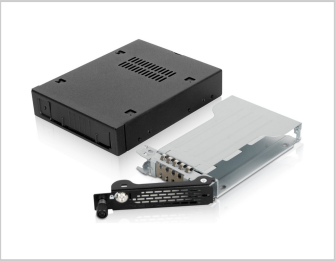
Weitere Bilder