MikroTik ac Access Point RBcAPGi-5acD2nD-XL cAP XL 2.4/5 GHz 2x Gigabit WLAN 1 Gbps Power over Ethernet Kabellos Außenbereich

Artikelnummer	999487259
Gewicht	1kg
Länge	1mm
Breite	1mm
Höhe	1mm

Produktbeschreibung

Der MikroTik cAP XL ac ist ein Wireless Access Point, der zuverlässige und schnelle Verbindungen ermöglicht. Das Gerät ist mit zwei internen Antennen ausgestattet und unterstützt mehrere Wireless-Standards, darunter IEEE 802.11a/b/g/n/ac, was die Kompatibilität mit einer Reihe von Geräten gewährleistet. Mit einer maximalen Wi-Fi-Einstufung von AC1200 arbeitet es sowohl im 2,4-GHz- als auch im 5-GHz-Band und bietet so Flexibilität bei der Netzwerkverwaltung.
Dieser Access Point hält verschiedenen Umgebungsbedingungen stand, mit einem Betriebstemperaturbereich von -40°C bis 70°C. Er verfügt über 16 MB installierten Flash-Speicher und 128 MB RAM, was eine umfangreiche Datenverarbeitung ermöglicht. Der MikroTik cAP XL ac ist vielseitig einsetzbar, da er an der Wand oder an der Decke installiert werden kann und sich somit für verschiedene Umgebungen eignet. Die Konformität mit verschiedenen Standards, einschließlich IC, FCC und RoHS, garantiert den Benutzern Qualität und Sicherheit.

- **Zuverlässige drahtlose Leistung**
  Unterstützt die Wireless-Protokolle 802.11a/b/g/n/ac für nahtlose Konnektivität zwischen verschiedenen Geräten.
- **Flexible Montageoptionen**
  Kann je nach Bedarf an der Wand oder an der Decke montiert werden.
- **Langlebiges Umweltdesign**
  Arbeitet auch bei extremen Temperaturen effizient und gewährleistet eine gleichbleibende Leistung in anspruchsvollen Umgebungen.
- **Unterstützung von Power over Ethernet**
  Kompatibel mit PoE, ermöglicht eine einfache Installation ohne zusätzliche Stromquellen.
- **Ausreichende Verarbeitungsleistung**
  Ausgestattet mit einem 716 MHz ARM-Prozessor und 128 MB RAM zur effizienten Bewältigung anspruchsvoller Aufgaben.

Produkteigenschaften

Flash-Speicher - Installierte Größe	16 MB
Produkttyp	Accesspoint
Netzwerk - Formfaktor	Extern
Bereitgestellte Schnittstelle - Schnittstellen	1 x 1000Base-T (PoE) - RJ-45, 1 x 1000Base-T - RJ-45
Farbkategorie	Weiß
Taktfrequenz	716 MHz
Netzwerk - Typ	Accesspoint
Netzwerk - Anschlusstechnik	Kabellos
Prozessornummer	IPQ4018
Bereitgestelltes Betriebssystem - Typ	MikroTik RouterOS (licence level 4)
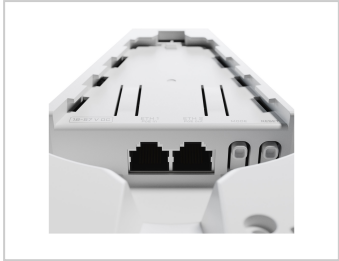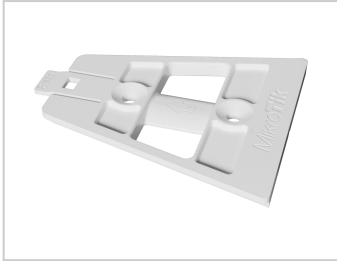
Weitere Bilder