Microsoft Surface Type Cover AT/DE Gray

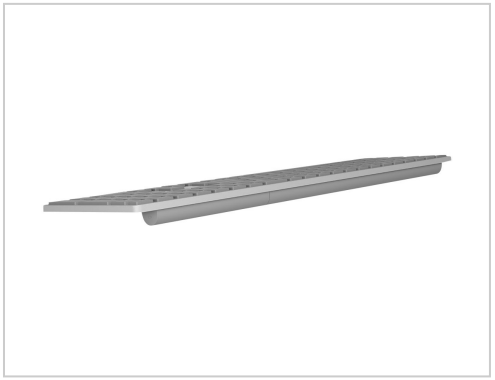

Artikelnummer	999877009
Gewicht	1kg
Länge	1mm
Breite	1mm
Höhe	1mm

Produktbeschreibung

Beim Design sind die Details das Wichtigste und für Surface-Tastatur ist jedes Detail sorgfältig durchdacht. Das solide Gefühl beim Tastendruck macht die Arbeit angenehm. Die Tastatur verbindet sich ganz einfach über eine drahtlose Bluetooth-Verbindung mit Ihrem Surface.

- **Ergänzung für Surface**
  Beim Design sind die Details das Wichtigste und für Surface-Tastatur ist jedes Detail sorgfältig durchdacht. Das solide Gefühl beim Tastendruck macht die Arbeit angenehm. Die Tastatur verbindet sich ganz einfach über eine drahtlose Bluetooth-Verbindung mit Ihrem Surface.
- **Optimiertes Tippgefühl**
  Der Klang, die Steifigkeit und die Oberfläche der Tasten sind für reibungsloses und geräuscharmes Tippen ohne Abrutschen ausgelegt.
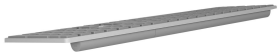
Weitere Bilder