D-Link DAP-1325 Wi-Fi-Range-Extender Wi-Fi AC 100/230 V

Artikelnummer	900043135
Gewicht	1kg
Länge	1mm
Breite	1mm
Höhe	1mm

Produktbeschreibung

Der DAP-1325 N300 Wi-Fi Range Extender ist ein flexibel einsetzbarer Repeater im Steckernetzteil-Format zur Erweiterung Ihres bestehenden Drahtlosnetzwerks. Sie können ihn ganz einfach überall in Ihrem Zuhause anschließen, um die Reichweite Ihres drahtlosen Netzwerkes zu vergrößern.

- **Erweitern Sie Ihr Drahtlosnetzwerk**
  Bereiten Sie langsamen WLAN-Verbindungen ein Ende und erweitern Sie Ihre WLAN-Abdeckung mit Geschwindigkeiten von bis zu 300 Mbit/s. Richten Sie mit dem integrierten Ethernet-Port einen persönlichen WLAN-Hotspot ein oder verbinden Sie ein kabelgebundenes Gerät.
- **Einfache Einrichtung und einfache Bedienung**
  Drücken Sie die WPS-Taste für die Konfiguration auf Knopfdruck, drücken Sie die WPS-Taste an Ihrem WLAN-Gerät: Schon sind Sie fertig. Der DAP-1325 konfiguriert sich automatisch. Alternativ können Sie den DAP-1325 mit der QRS Mobile App auf Ihrem iOS- oder Android-Gerät ganz mühelos und ohne Computer einrichten. Der N300 Wi-Fi Range Extender verfügt sogar über einen integrierten Einrichtungsassistenten, falls Sie umfangreichere Einstellungen für Ihr Drahtlos- und Kabelnetzwerk vornehmen wollen.
- **Signalstär-keanzeige**
  Stecken Sie den Repeater in die Steckdose und finden Sie mithilfe der Signalstärke-LED die beste Position, um Ihr Netzwerk zu erweitern. Optimale WLAN-Abdeckung ohne Herumprobieren.
- **Kompaktes und praktisches Design**
  Durch sein kompaktes Design und die intuitive Einrichtung ist der DAP-1325 perfekt geeignet für den Einsatz zuhause oder in kleinen Büros. Durch das platzsparende Steckernetzteil-Design ersparen Sie sich das umständliche Hantieren mit einem Stromkabel und das elegante, dezente Design fügt sich nahtlos in jede Umgebung ein.

Produkteigenschaften

Statusanzeiger	Status, WPS
Netzwerk - Formfaktor	Extern
Netzwerk - Datenübertragungsrate	300 Mbps
Netzwerk - Typ	Wi-Fi-Range-Extender
Bereitgestellte Schnittstelle - Schnittstellen	1 x 100Base-TX - RJ-45
Verschlüsselungsalgorithmus	WPA, WPA2
Netzwerk - Anschlusstechnik	Kabellos
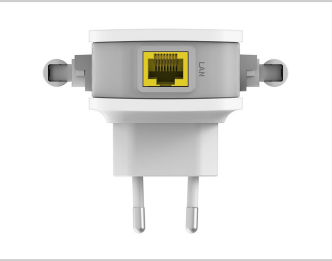
Weitere Bilder