Kensington Blickschutzfilter für Notebook 2-Wege entfernbar 40,6 cm 16"

Artikelnummer	999570365
Gewicht	1kg
Länge	1mm
Breite	1mm
Höhe	1mm

Produktbeschreibung

Blickschutzfilter sind eine einfache und schnelle Lösung, um unerlaubte Blicke auf den Bildschirm zu verhindern. Kensington Blickschutzfilter sind äußerst vielseitig einsetzbar und gehen dabei über den Schutz sensibler Daten vor neugierigen Blicken hinaus. Anwender loggen sich oft von verschiedenen Geräten an verschiedenen Orten ein und arbeiten bei unterschiedlichen Lichtverhältnissen. Zusätzliche Features wie integrierte Blend- und Blaulichtfilter tragen dazu bei, die Bildschirmzeit unabhängig von der Arbeitsumgebung komfortabler zu gestalten.

Produkteigenschaften

Produkttyp	Blickschutzfilter für Notebook
Zubehörkategorie	Sicherheitsprodukte für Computer, Zubehör für Notebook und Tablet-PC
Farbkategorie	Schwarz
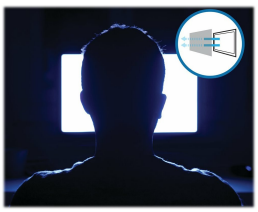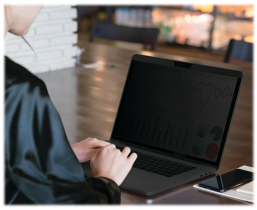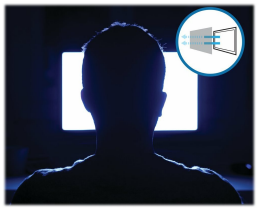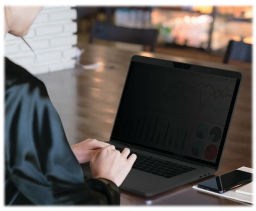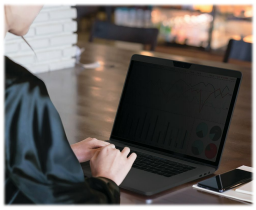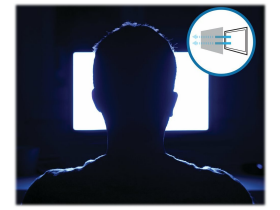
Weitere Bilder