Seagate Basic STJL5000400 - Festplatte - 5 TB - extern (tragbar) - USB 3.0 - Grau

Artikelnummer	998499151
Gewicht	1kg
Länge	1mm
Breite	1mm
Höhe	1mm

Produktbeschreibung

Produkteigenschaften

Festplattenlaufwerk - Kapazität	5 TB
Bereitgestellte Schnittstelle - Schnittstellen	1 x USB 3.0
Festplattentyp	Externe Festplatte
Speicherschnittstelle	USB 3.0
Farbkategorie	Grau
Farbe	Grau
Massenspeicher - Typ	Festplatte
Service und Support - Typ	1 Jahr Garantie
Produkttyp	Festplatte
Festplattenlaufwerk - Schnittstelle	USB 3.0
Gewicht	270 g
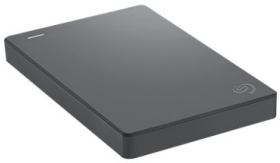
Weitere Bilder