ROLINE Netzwerkkoppler SC multi-mode W bis W Glasfaser

Artikelnummer	997886317
Gewicht	1kg
Länge	1mm
Breite	1mm
Höhe	1mm

Produktbeschreibung

ROLINE Lichtwellenleiter-Koppler für die Verbindung von Fiber Optic Patchkabeln • LWL-Adapter und -Kupplungen in bewährter ROLINE Qualität für die kostengünstige LWL-Verkabelung • 2 x SC/2 x SC- Buchse • Zur Montage in LWL-Frontplatten oder zur Verlängerung von LWL-Kabeln • Hochwertiges Kunstoffgehäuse • Führungshülsen der Ferrule aus Phosphor-Bronze (PB) • Nicht für Single-Mode LWL-Kabel geeignet.
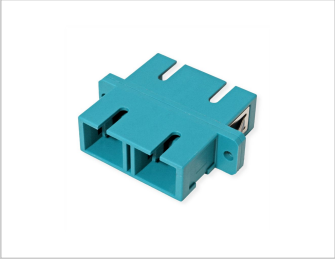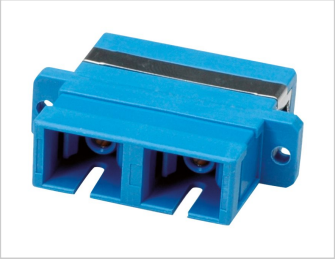
Weitere Bilder