StarTech.com 4-Slot PCIe Expansion Chassis with PCIe x2 Host Card, PCIe 2.0 - 10Gbps, External PCIe Slots for Desktops/Servers, PCI Express Expansion Box/Adapter, 4 PCIe x1 Slots - Systembus-Erweiterung

Artikelnummer	999569398
Gewicht	1kg
Länge	1mm
Breite	1mm
Höhe	1mm

Produktbeschreibung

StarTech.com 4-Slot PCIe Expansion Chassis with x2 Host Card 2.0 10Gbps External Slots for Desktops/Servers PCI Express Box/Adapter 4 x1 Systembus-Erweiterung

Produktbeschreibung:

ERWEITERUNGSGEHÄUSE FÜR PCIE KARTEN: Steigert
die Anzahl der PCIe Steckplätze eines Desktop
Computers oder Servers - Fügen Sie vier externe
PCIe x1-Steckplätze hinzu - PCI Express 2.0 x2
proprietäre USB-C Host Karte - 1,8 m USB-C Verriegelungskabel
inkl.ROBUSTE KONSTRUKTION: PCI Express Erweiterungsbox
ist aus SECC-Stahl gebaut - um Temperaturen von
bis zu 60°C standzuhalten: Belüftetes Gehäuse
für Kühlung - Geräuscharmer Betrieb - Netzteil 12V 3A inkl.
- verfügbarer Anschluss mit Klemmleiste (12-24
VDC)PROBLEMLOSE ERWEITERUNGEN: Verbinden von Zusatzkarten (z.
B. USB - Ethernet - SFP - serielle und E/A-Karten)
zur Hostsystem mit begrenzten Steckplätzen - Schnelles
Einsätz und Kosten-/Ausfallzeiten senkung - die
für Umrüstung oder Neuanschaffung nötig sindKOMPATIBILITÄT:
Das PCIe Erweiterungsgehäuse ist OS unabhängig
und braucht keine zusätzliche Software - Windows
- macOS und Linux kompatibel - Installierte Zusatzkarten
erfordern evtl.
weitere Treiber und ein bestimmtes unterstütztes
OS - Nicht für GPUsDIE BEVORZUGTE WAHL DES IT-PROFIS:
Entwickelt und erstellt für Computerfachleute
- ist dieses externe PCIe Erweiterungsgehäuse
für 2 Jahre unterstützt - einschließlich eines
lebenslangen kostenlosen mehrsprachigen technischen
Kundendienstes (24/5)Stahlgehäuse - Montagebügel
- Schraubverriegelung USB-C KabelDas robuste Erweiterungsgehäuse
unterstützt 4 PCIe x1 Add-on Karten und hat eine
Gesamtbandbreite von bis zu 10 Gbit/s.

Das Erweiterungsgehäuse wird über eine proprietäre
USB-C PCIe x2 Adapter Karte und ein verriegelbares
USB Typ-C Kabel an den Host angeschlossen.Nutzen
Sie die Funktionen wie Wake-on-LAN (WoL) - Unterstützung
für PCI Express Advanced Error Reporting (AER)
- Abwärtskompatibilität und mehrere Stromversorgungsmöglichkeiten.Externe
PCIe ErweiterungsboxDas Gehäuse kommuniziert mit
dem Desktop Computer oder Server über eine Host-Karte
(PCIe 2.0 x2) in Kombination mit dem 1,8 m langen
USB Typ-C (USB-C) Kabel mit Schraubverriegelung.
Der inklusive Niedrigpr
Technische Details:

Allgemein
Produkttyp
Systembus-Erweiterung
Breite
41,1 cm
Tiefe
13,8 cm
Höhe
14,3 cm
Gewicht
2,3 kg
Farbe
Schwarz
Erweiterung/Konnektivität
Erweiterungssteckplätze
4 (gesamt)/ 4 (frei) x PCI Express 2.0 x1
Schnittstellen
1 x USB-C 3.2 Gen 2 - 24 pin USB-C
1 x Strom - Klemmleiste
Kompatible Steckplätze
1 x PCI Express 2.0 x2
Verschiedenes
Enthaltene Kabel
1 x USB-C Kabel mit Schraubsicherung - extern - 1.8 m
Enthaltenes Zubehör
Hostkarte PCIe x2 auf USB-C, schmale Halterung, Klemmenleistenstecker, 2 Montageplatten, Schrauben
Leistungsmerkmale
Asmedia ASM1806 Chipsatz, 2 LED-Anzeigen, bis zu 10 Gbps Datentransfer, belüftet, Wake-On-LAN, PCI Express Advanced Error Reporting (AER), EndPoint Cyclic Redundancy Check (ECRC), Full-Length, Ein/Aus-Schalter
Kennzeichnung
WEEE, RCM, SECC
Stromversorgung
Stromversorgungsgerät
Netzteil
Erforderliche Netzspannung
Wechselstrom 100-240 V
Systemanforderungen
Erforderliches Betriebssystem
Microsoft Windows, Apple MacOS, Linux
Herstellergarantie
Service und Support
Begrenzte Garantie - 2 Jahre
Technischer Support - Unterstützung - Lebensdauer
Abmessungen & Gewicht (Transport)
Transportbreite

42 cm
Transporttiefe
20 cm
Transporthöhe
24 cm
Transportgewicht
6 kg
Umgebungsbedingungen
Min Betriebstemperatur
0 °C
Max. Betriebstemperatur
60 °C

Produkteigenschaften

Massenspeicher-Controller - Typ	Keine(r)
Service und Support - Typ	2 Jahre Garantie
System - Gerätetyp	Systembus-Erweiterung
Stromversorgungsgerät - Typ	Netzteil
Farbe	Schwarz
Gewicht	2,3 kg
Farbkategorie	Schwarz
Bereitgestellte Schnittstelle - Schnittstellen	1 x USB-C 3.2 Gen 2 - 24 pin USB-C, 1 x Strom - Klemmleiste
Audioausgang - Typ	Keine(r)
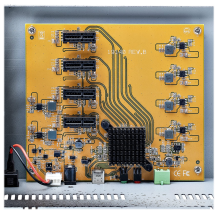
Weitere Bilder