Ubiquiti Toolless keystone for terminating a Cat6 Ethernet 12pack Terminierung CAT6 Enthernet Buchse

Artikelnummer	999966082
Gewicht	1kg
Länge	1mm
Breite	1mm
Höhe	1mm

Produktbeschreibung

Der modulare Einsatz UACC-KEYSTONE-JACK-C6 von Ubiquiti bietet zuverlässige Leistung für Netzwerkanforderungen. Dieser für die Installation konzipierte CAT 6-Keystone-Einsatz ist bündig montierbar und eignet sich für eine Vielzahl von Verkabelungsschemata gemäß den T568A/B-Standards. Er besteht aus strapazierfähigem Polycarbonat und gewährleistet Langlebigkeit und Robustheit in jeder Umgebung, sodass er sich sowohl für gewerbliche als auch für private Anwendungen eignet.

- **Zuverlässige Konstruktion**
  Diese aus Polycarbonat gefertigte Keystone-Buchse ist für den täglichen Gebrauch ausgelegt und gewährleistet eine stabile Verbindung.
- **Vielseitige Verkabelungskompatibilität**
  Die Keystone-Buchse unterstützt die Verkabelungsschemata T568A und T568B und bietet somit Flexibilität für verschiedene Installationsanforderungen.
- **Flexible Verkabelungsoptionen**
  Dieser modulare Einsatz ist mit 23-26 AWG-Kabeln kompatibel und ermöglicht eine Reihe von Verkabelungsoptionen für unterschiedliche Netzwerkkonfigurationen.
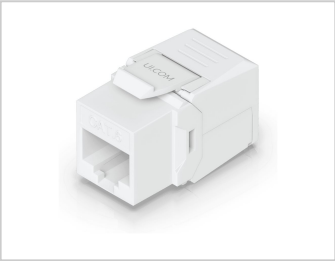
Weitere Bilder