# StarTech.com Under Desk Cable Management Tray Clamp-on Installation Kabelmanagementfach unter Tisch montierbar weiß 120 cm

| | |
|---|---|
| **Artikelnummer** | 999885182 |
| **Gewicht** | 1kg |
| **Länge** | 1mm |
| **Breite** | 1mm |
| **Höhe** | 1mm |

## Produktbeschreibung

Optimieren Sie die Kabelverwaltung mit diesem Untertisch-Kabelmanagementkanal
Diese Kabelführung unter dem Schreibtisch sorgt für Ordnung und Übersichtlichkeit am Arbeitsplatz und verringert die Gefahr von Stolperfallen und Kabelwirrwarr.
Extra großes Ablagefach
Die extragroße Ablage ist 105mm (4,1 Zoll) breit und bietet zusätzlichen Abstand zwischen dem Schreibtisch und der Ablage, so dass auch größere Stromadapter oder Stromleisten untergebracht werden können.
Längenverstellbares Design
Der Kabelmanager ist in der Länge verstellbar und bietet drei verschiedene Längen (0,8m, 1m und 1,2m), die an die Größe des Schreibtisches und die Länge der zu verlegenden Kabel angepasst werden können. Alle notwendigen Teile für die Längenanpassung und die Installation des Produkts sind im Lieferumfang enthalten.
Vielseitiges Setup
Dieses Kabelmanagement passt auf Schreibtische aus jedem Material, einschließlich Holz, Glas und Metall, mit einer Dicke von 5 bis 50mm. Die Schlitze für das Kabelmanagement verbessern die Zugänglichkeit und die Ästhetik des Arbeitsplatzes, indem sie die Kabel ordentlich verlegen und so zu einer besseren Luftzirkulation beitragen.
Kein Bohren notwendig
Die Ablage ist mit einer Klemmvorrichtung ausgestattet, die eine werkzeuglose Montage ohne Bohren ermöglicht. Dadurch ist es ideal für eine schnelle Neupositionierung, ohne den Schreibtisch zu beschädigen. Die Schaumstoffpolsterung schützt die Schreibtischoberfläche, während der Gummi an der Klemme ein Verrutschen verhindert, wenn sie angebracht ist.
Haltbare Konstruktion
Das aus pulverbeschichtetem Stahl gefertigte Kabelmanagementkanal ist haltbar und widerstandsfähig gegen Kratzer und Beschädigungen. Es bleibt auch dann stabil, wenn es über einen längeren Zeitraum vollständig ausgestreckt ist. Die ISTA-6-zertifizierte Verpackung sorgt dafür, dass das Produkt verschiedenen Transportbedingungen und Handhabungsvorgängen standhalten kann.

- **Extra großes Ablagefach**
  Die extragroße Ablage ist 105mm (4,1 Zoll) breit und bietet zusätzlichen Abstand zwischen dem Schreibtisch und der Ablage, so dass auch größere Stromadapter oder Stromleisten untergebracht werden können.
- **Längenverstellbares Design**
  Der Kabelmanager ist in der Länge verstellbar und bietet drei verschiedene Längen (0,8m, 1m und 1,2m), die an die Größe des Schreibtisches und die Länge der zu verlegenden Kabel angepasst werden können. Alle notwendigen Teile für die Längenanpassung und die Installation des Produkts sind im Lieferumfang enthalten.
- **Vielseitiges Setup**
  Dieses Kabelmanagement passt auf Schreibtische aus jedem Material, einschließlich Holz, Glas und Metall, mit einer Dicke von 5 bis 50mm. Die Schlitze für das Kabelmanagement verbessern die Zugänglichkeit und die Ästhetik des Arbeitsplatzes, indem sie die Kabel ordentlich verlegen und so zu einer besseren Luftzirkulation beitragen.
- **Kein Bohren notwendig**
  Die Ablage ist mit einer Klemmvorrichtung ausgestattet, die eine werkzeuglose Montage ohne Bohren ermöglicht. Dadurch ist es ideal für eine schnelle Neupositionierung, ohne den Schreibtisch zu beschädigen. Die Schaumstoffpolsterung schützt die Schreibtischoberfläche, während der Gummi an der Klemme ein Verrutschen verhindert, wenn sie angebracht ist.
- **Haltbare Konstruktion**
  Das aus pulverbeschichtetem Stahl gefertigte Kabelmanagementkanal ist haltbar und widerstandsfähig gegen Kratzer und Beschädigungen. Es bleibt auch dann stabil, wenn es über einen längeren Zeitraum vollständig ausgestreckt ist. Die ISTA-6-zertifizierte Verpackung sorgt dafür, dass das Produkt verschiedenen Transportbedingungen und Handhabungsvorgängen standhalten kann.

## Produkteigenschaften

| | |
|---|---|
| **Zubehörkategorie** | Befestigungsteile, Desktop-Computer und Serverzubehör |
| **Service und Support - Typ** | 2 Jahre Garantie |
| **Farbkategorie** | Weiß |
| **Farbe** | Weiß |
| **Gewicht** | 2,3 kg |
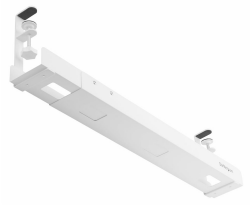
## Weitere Bilder