InLine - Aufstellung - für LCD-Display / PC-Ausrüstung - Stahl, Aluminium, Kunststoff - Schwarz - Bildschirmgröße: 43.2-81.3 cm (17"-32") - Schreibtisch

Artikelnummer	999228680
Gewicht	1kg
Länge	1mm
Breite	1mm
Höhe	1mm

Produktbeschreibung

Die Workstation-Tischhalterung mit Lifter bietet sowohl elegantes Aussehen als auch Funktionalität. Die flexible Seitwärtsbewegung passt sich jeder Größe oder gewünschten Position an - perfekt für gemeinsam genutzte Arbeitsbereiche. Der Zubehörbereich bietet Platz für Smartphones oder anderes Bürozubehör, und zwei 3.0-USB-Anschlüsse sorgen für die Stromversorgung von Ladegeräten. Die Tastatur zur Abstandsüberwachung wurde ergonomisch optimiert, um Ermüdung und Augenbelastung zu reduzieren.• Klappbare Tastaturablage: spart Platz, wenn sie nicht benutzt wird
• Gasfeder mit Gegengewichtsausgleich: schafft sanfte und schnelle Übergänge
• Integriertes Kugelgelenk: Ermöglicht die Einstellung von Bildschirmneigung, -schwenkung und -drehung
• 2 leicht zugängliche USB 3.0-Anschlüsse (Typ A)
• Voll beweglich auszurichten, für die optimalste Betrachtungsposition
• Zweites Ablagefach für Telefone, Schreibwaren und anderes Zubehör
• Kabelverwaltung: Verbirgt auf elegante Weise alle Kabel, die an Displays befestigt sind
• Arretierbarer Drehknopf: Gewährleistet werkzeuglose Höheneinstellung
• Material: Stahl, Aluminium, Kunststoff
• Farbe: Schwarz
• Abmessungen: 660x928x1212mm
• Bildschirmgröße anpassen: 17\"-32\".
• VESA-kompatibel: 75x75,100x100 mm
• Gewichtskapazität des Monitors (pro Bildschirm): 1~9kg (2.2lbs~19.8lbs)
• Neigungsbereich: +10°~-10°
• Schwenkbereich: +10°~-10°
• Bildschirm-Rotation: +180°~-180°
• Gewichtskapazität der Tastaturablage: 1 kg
• Höhenbereich: -10~505mm
• Höhenverstellung: Handbuch
• VESA-Schnellwechselplatte: Ja
• Installation: Klemme, Durchführung
• Vorgeschlagene Schreibtischdicke: Klemme: 10~84mm, Durchführung: 10~84mm

Produkteigenschaften

Farbkategorie Schwarz
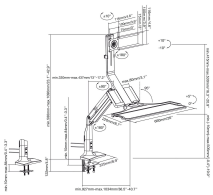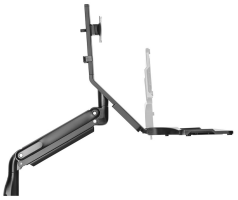
Weitere Bilder