StarTech.com ADATTATORE ETHERNET SFP PCIE PCI Glasfaser LWL 1.000 Mbps Ethernet

Artikelnummer	999701880
Gewicht	1kg
Länge	1mm
Breite	1mm
Höhe	1mm

Produktbeschreibung

Fügen Sie mit diesem 1-Port SFP-Netzwerk Controller ein 1 GbE SFP-Modul zu einem PCI Express (PCIe) 2.1 x1 (oder höher) Steckplatz in einer IT-Administrator Workstation oder Server-Backplane hinzu.

Produkteigenschaften

Prozessornummer	I210-IS
Netzwerk - Datenübertragungsrate	1 Gbps
Leistungsaufnahme im Betrieb	0,6 Watt
Statusanzeiger	Link/Aktivität, Link/Geschwindigkeit
Service und Support - Typ	2 Jahre Garantie
Ports - Typ	Gigabit SFP
Netzwerk - Typ	Netzwerkadapter
Farbe	Schwarz
Netzwerk/Transportprotokoll	TCP/IP, IPv6, UDP/IP, IPv4
Schnittstellentyp (Bustyp)	PCI Express 2.0 x1
Bereitgestellte Schnittstelle - Schnittstellen	1 x 1000Base-LX/SX - SFP (mini-GBIC)
Farbkategorie	Silber, Schwarz
Netzwerk - Formfaktor	Plug-in-Karte
Netzwerk - Anschlusstechnik	Kabelgebunden
Gewicht	40 g
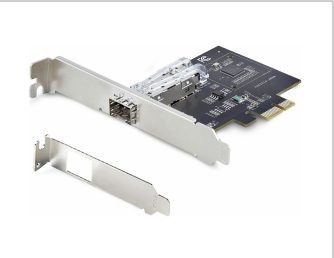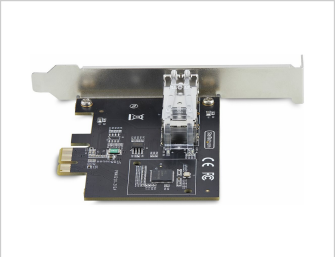
Weitere Bilder